

Corso Teorico Pratico

PROTESI TROCLEARI

TRP, MAMAMIA, PGR

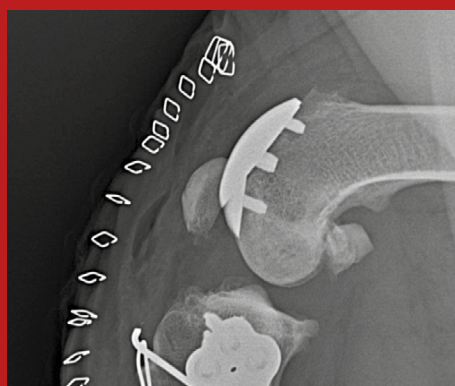

WORKSHOP

Bologna 19 Aprile 2026

Zanhotel Europa - Via Cesare Boldrini, 11

PROGRAMMA

19 Aprile 2026

Lingue ufficiali: non è prevista traduzione

8:00-8:30	<i>Registrazione partecipanti.</i>
8:30 - 8:50	Presentazione del corso e dei relatori. Trattamenti trocleari protesici: Scelta del paziente e rischi chirurgici.
8:50 -09:10	TRP: caratteristiche dell'impianto, vantaggi e svantaggi. (T. Nicetto)
09:10-9:30	TRP: quando proporla planning chirurgico. (T. Nicetto)
9:30-9:50	TRP: tecnica chirurgica, Tip and Trick. (T. Nicetto)
9:50-11:00	TRP: tecnica Applicativa su soft bone. (T. Nicetto)
11:00-11:30	<i>Pausa caffè.</i>
11:30-11:50	Mamamia: caratteristiche dell'impianto, vantaggi e svantaggi. (J. Leite)
11:50-12:10	Mamamia: quando proporla planning chirurgico. (J. Leite)
12:10-12:20	Mamamia: tecnica chirurgica, Tip and Trick. (J. Leite)
12:20-13:30	Mamamia: tecnica Applicativa su soft bone. (J. Leite)
13:30-14:30	<i>Pausa pranzo.</i>
14:30-14:50	PGR: caratteristiche dell'impianto, vantaggi e svantaggi. (A. Bourbos)
14:50-15:10	PGR: quando proporla planning chirurgico. (A. Bourbos)
15:10-15:30	PGR: tecnica e chirurgica, Tip and Trick. (A. Bourbos)
15:30-16:40	PGR: tecnica Applicativa su soft bone. (A. Bourbos)
16:40-17:10	<i>Pausa caffè.</i>
17:10-17:30	Complicanze in corso di TRP: come gestirle. (T. Nicetto)
17:30-17:50	Complicanze in corso di Mamamia: come gestirle. (J. Leite)
17:50-18:10	Complicanze in corso di PGR : come gestirle. (A. Bourbos)
18:10- 18:30	<i>Domande e chiusura lavori.</i>

RELATORI



ALEXANDROS BOURBOS

(DVM, DipECVS, FHEA, MRCVS, Langford Nets, Inghilterra).



JORGE LEITE

(DVM, Bonematrix Portogallo).



TOMMASO NICETTO

DVM, PhD, Clinica Veterinaria Pedrani Diagnostica piccoli animali, Zugliano (VI).

ISTRUTTORI

FRANCESCO GALLORINI

DVM, Policlinico Gregorio VII Roma.

LUCA OMODEO

DVM, freelance Piemonte.

ALBERTO SALVAGGIO

DVM, PhD, GPCert (Neuro), Technevet.

INFORMAZIONI GENERALI

SEDE: Zanhotel Europa - Via Cesare Boldrini, 11 - 40121 Bologna - Tel. 051-4211348 hoteleuropa@zanhotel.it
L'hotel è ubicato nella strada parallela a quella della stazione Centrale. Dando le spalle alla stazione proseguire a destra, voltare a sinistra (Via Amendola), al primo incrocio voltare a destra. <https://www.zanhotel.it/hotel-europa-bologna/come-raggiungerci> Parcheggio a pagamento convenzionato con Hotel Europa (recarsi in hotel per il pass - max 50 auto), oppure Garage Stazione in Viale Pietramellara o Garage Masini in Via Barozzi.

QUOTE ISCRIZIONI

Socio SITOV in regola 2026

800,00 € + IVA= 976,00 €

Non Socio SITOV

1200,00 € + IVA= 1464,00 €

LINGUE UFFICIALI: non è prevista traduzione.

MODALITÀ DI ISCRIZIONE: per partecipare al corso per il workshop è necessario effettuare **entro e non oltre il 19 marzo 2026** (max 20 posti) tramite il seguente [link](#). Schede prive del relativo versamento non saranno prese in considerazione.

La quota dà diritto a partecipare ai lavori scientifici del Congresso, ai coffee break e pause pranzo previste dal programma e a ricevere l'attestato di partecipazione. I Sigg. partecipanti sono pregati all'atto dell'iscrizione di segnalare eventuali intolleranze o esigenze alimentari particolari.

Per associarsi o rinnovare l'iscrizione a SITOV per l'anno 2026 collegarsi al link www.sitov.it/iscrizioni dove sarà possibile effettuare il versamento on line tramite carta di credito (oppure bonifico bancario) ed inviare a segreteria@sitov.it la scheda d'iscrizione e copia del versamento

Segreteria organizzativa e delegata sitov: MV Congressi SpA - Via Marchesi 26/d. 43126 - Parma
Tel. 0521 290191 (interno 16) Cell.348 91 19 298, sitov@mvcongressi.it - www.sitov.it